

Cuida la VIDA, ponle



CONCRECIONES EDUCATIVAS
COLEGIO MARÍA AUXILIADORA
(TORRENT)

HIJAS DE MARÍA AUXILIADORA
Salesianas



curso 2020-2021

Concreciones educativas curso 2020-2021
“CUIDA LA VIDA, PONLE CORAZÓN”

ÍNDICE

- 1.- Presentación.**
- 2.- Organigrama.**
- 3.- Niveles de enseñanza.**
- 4.- Líneas, objetivos y procesos para el curso 2020-2021.**
- 5.- Actividades de nuestro colegio.**
- 6.- Calendario escolar curso 2020-2021 y fechas de entrega de notas.**
- 7.-Recursos Humanos.**
 - **Equipo Directivo.**
 - **Equipo de Pastoral.**
 - **Equipo de Innovación.**
 - **Equipo de Comunicación.**
 - **Equipo de Plurilingüismo.**
 - **Claustro de profesores/as. Horario de tutorías.**
 - **Personal de administración y servicios.**
- 8.- Órganos de participación.**
 - **Consejo Escolar.**
 - **Delegados de Secundaria.**
 - **Asociación de Alumnos/as.**
 - **Junta directiva de AMPAS.**

1.- PRESENTACIÓN.

Iniciamos el curso 2020-21 con un nuevo lema inspectorial: "CUIDA LA VIDA PONLE CORAZÓN"; y con un nuevo objetivo común: "Ser comunidades significativas en el mundo de hoy, favoreciendo la cultura del encuentro y el cuidado de la casa común".

La imagen y el lema, que habéis visto en la portada de este documento y que nos acompañarán durante este curso, son una llamada al compromiso de todos, especialmente este curso con circunstancias inéditas y complejas.

Tras un curso marcado por el confinamiento, iniciamos este de forma presencial en todas las etapas del Colegio y poniendo en marcha las medidas preventivas recogidas en nuestro Plan de Contingencia.

Vamos a Cuidar la vida y a poner ganas, ilusión y corazón en cada una de las iniciativas, actividades y cambios que hagamos, conscientes de que va a ser un curso complejo, marcado por las circunstancias sanitarias.

Estamos convencidos que con la implicación incondicional de todo el Equipo Educativo, la responsabilidad de todos los alumnos en el cumplimiento de las nuevas normas y el apoyo de las familias vamos a hacer que Alegría y el CARISMA SALESIANO inunde las aulas y despachos de nuestro colegio.

Pongamos el nuevo curso escolar 2020-21 bajo la protección de María Auxiliadora; vivamos con la confianza de que María nos acompaña, nos protege y nos auxilia.

FELIZ CURSO

¡VIVA MARÍA AUXILIADORA!



Francisco Javier Fenoll Puchades

2.- ORGANIGRAMA

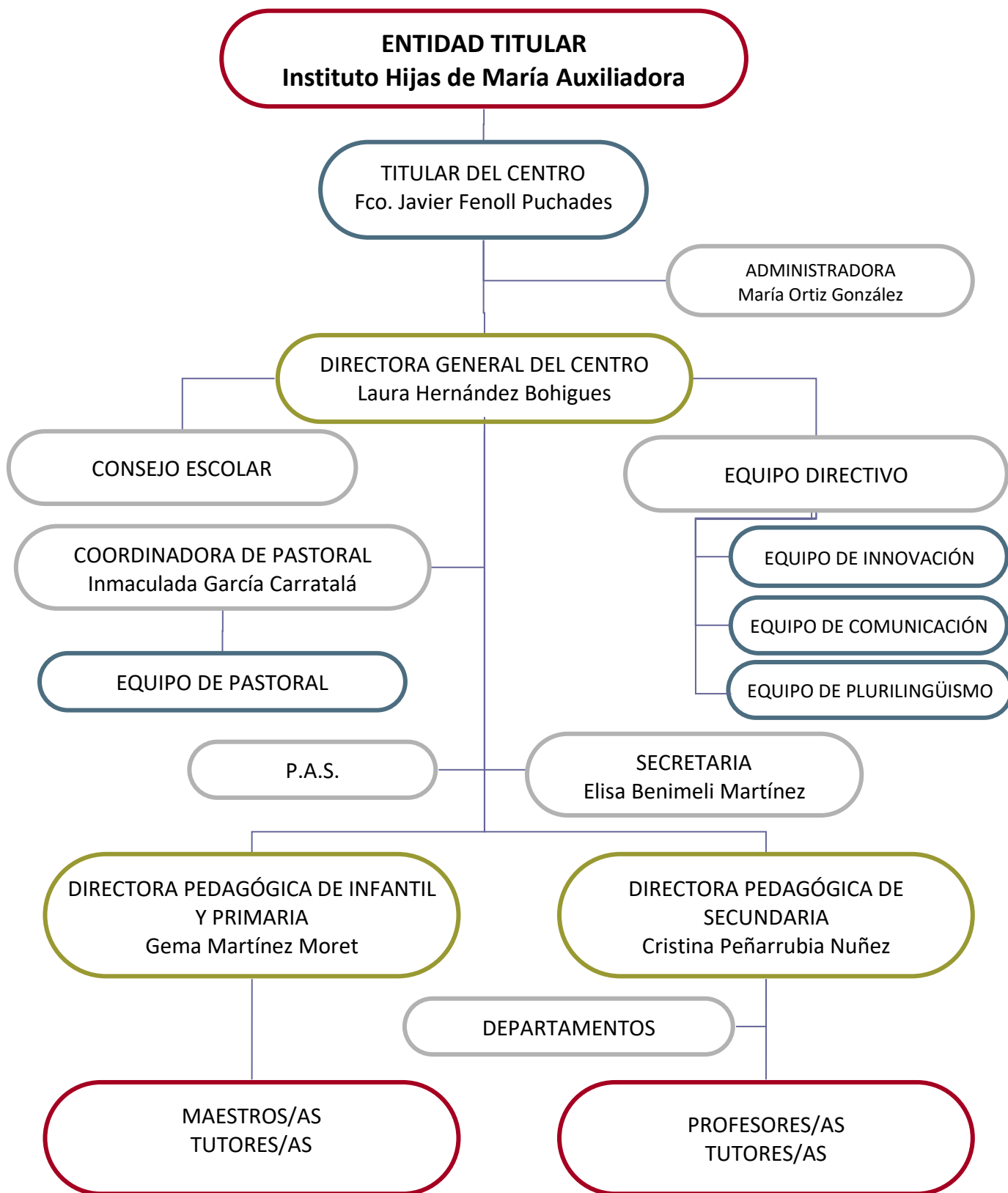

3.- NIVELES DE ENSEÑANZA

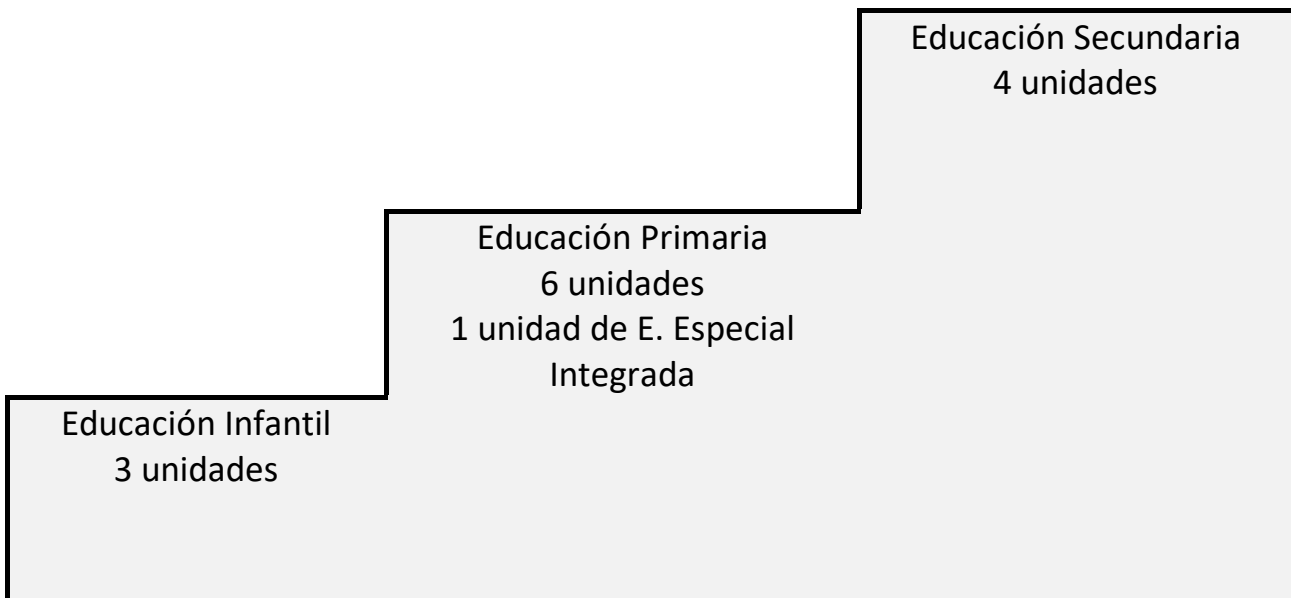

4.- PROGRAMACIÓN CURSO 2020-2021

OBJETIVO:

Ser comunidades significativas en el mundo de hoy apareciendo la cultura del encuentro y el cuidado de la casa común.

OBJETIVOS Y LÍNEAS DE ACCIÓN

EJE 1. ENCUENTRO

1.1.- Fortalecer el encuentro con Jesús de Nazaret como comunidad.

1.2.-Potenciar la presencia educativa que favorecen las relaciones personales y genera comunidad.

1.3.- Generar un clima de confianza recíproca que hace crecer el sentido de pertenencia.

Actividades/Acciones:

- La oración de la mañana / Buenos Días.
- Apadrinamientos.
- Sesiones de interioridad.
- Convivencias cristianas.
- Encuentros para celebrar el inicio y final de curso.
- Encuentros con el centro Laura Vicuña.
- Semana del carisma salesiano.
- Acogida a nuevos contratados.
- Celebraciones de tiempos fuertes escolares y de la familia salesiana de Torrent.
- Tutorías grupales.
- Tutorías individuales.
- Entrevistas y tutorías con las familias
- Sesiones de interioridad.
- Planes estratégicos de innovación y formación.

Concreciones educativas curso 2020-2021
“CUIDA LA VIDA, PONLE CORAZÓN”

- Participar en las acciones formativas propuestas por la inspección u otras entidades formativas.
- Dar ejemplo y ser referencia para los jóvenes.
- Conocer las necesidades de las familias y jóvenes para poder llegar a ellos.
- Acompañar a los jóvenes en la acción evangelizadora.
- Campañas solidarias
- Apadrinamientos
- Experiencias de voluntariado
- Proyectos Aprendizaje Servicio
- Nombrar Responsables de Pastoral en cada curso de Secundaria
- Ofrecer tutorías individuales vía telemática para alumnos y familias.
- Testimonios de Salesianas en algunas tutorías. Visita a su vivienda para conocer su forma de vida vocacional.
- Fomentando/animando la participación de los alumnos de primaria en GRUPOS AMIGOS.
- Participando los alumnos de secundaria en la programación de pastoral del centro.
- Promover el desarrollo de DEBATES en las aulas.
- CONVIVENCIAS con las familias donde haya momentos lúdicos, pero también formativos.
- Jornadas de Nuevas herramientas digitales, apps. Educativas... dónde los alumnos/as nos enseñen a los profes a utilizarlas.
- Crear la figura del mediador estudiante.
- Convivencias cristianas utilizando las instalaciones cercanas o el cole.
- Hacer una visita al economato con los alumnos de 4º de ESO.

EJE2: ACOMPAÑAMIENTO

2.1.- Vivir el discernimiento como estilo de vida a ejemplo de María en la primera comunidad cristiana.

2.2.- Acompañar y dejarnos acompañar en las diferentes etapas y circunstancias de la vida.

2.3.- Seguir implicándonos en la preparación y acogida de las propuestas del capítulo general XXIV.

Actividades/Acciones:

- Acompañar y ser presencia en todos los ámbitos de la escuela (patios, entradas y salidas, pasillos, trabajo en el aula...) y algunos fuera de ella (salidas culturales, etc.).
- Con cercanía, disponibilidad, comprensión, dar ánimo a las personas con cargos directivos que este año se enfrentan a retos difíciles.
- Fomentar la participación de las actividades, fiestas y celebraciones organizadas por la FAMILIA SALESIANA DE TORRENT, especialmente en la celebración del Centenario de la llegada de las hermanas a Torrent.
- Formación continua de actualización en el carisma.
- Apoyar desde el centro las iniciativas propuestas por Antiguas Alumnas, ADMAS, AMPAS y FUNDACIÓN.
- Convivencias Cristianas.
- Organizar celebraciones y oraciones donde los jóvenes sean protagonistas.
- Animar a la participación de padres en propuestas formativas y pastorales.
- Actividades de familiarización con otras culturas y religiones.
- Usar redes sociales y página web para difundir campañas y tiempos fuertes.
- Acciones de formación en el carisma y en identidad cristiana o acción pastoral.
- Impregnar todas nuestras acciones con la luz del Evangelio.
- CONVIVENCIAS con las familias donde haya momentos lúdicos, pero también formativos.
- TALLERES sobre medidas socio/sanitarias sobre COVID 19
- Actividades de apadrinamiento interetapas: apadrinamiento lector, etc.
- Tener en cuenta a las personas mayores, especialmente a los que están en residencias: FESTIVAL DE VILLANCICOS ONLINE, invitando a las residencias de ancianos a que se conecten.

EJE 3: ESPIRITU MISIONERO

3.1.- Promover el impulso misionero del Instituto, en el marco del segundo año de preparación a la celebración del 150 aniversario de su Fundación.

3.2.- Ofrecer propuestas educativas evangelizadoras creativas y valientes que generan esperanza según el sistema preventivo.

Actividades/Acciones:

- Aumentar la participación de los profesores en todas las actividades.
- Seguir colaborando con los apadrinamientos, tómbolas, campañas solidarias...
- Ser conscientes de que trabajamos hacia fuera, hacia los demás y que debemos saber comunicar lo que hacemos y lo que somos.
- Conocer la propuesta del Papa Francisco sobre el mes misionero extraordinario: “Bautizados y enviados: la Iglesia de Cristo en Misión en el mundo”.
- Campañas Solidarias, enfocadas no solamente a recaudar sino a crear conciencia y sensibilizar.
- Promover acciones concretas en horario y en el entorno escolar relacionadas con un estilo de vida sostenible y el cuidado de la casa común.
- Tutorías para prevenir y concienciar de la situación actual de la COVID-19.
- Testimonio misionero.
- Almuerzos solidarios con productos envasados.
- Reciclaje de materiales informáticos para darles un segundo uso y poder prestarlo a las familias o alumnos/as que lo necesiten.
- Hacer una dinámica a principio de curso con los alumnos/as. Explicamos las normas y acciones que se van a llevar a cabo para evitar contagios. A continuación, dejamos un rato para trabajen o se relacionen ente ellos. Si el profesor ve, acciones no correctas hará sonar una campana o algo similar y sin explicar nada, seguirá la actividad. Al terminar explicará cómo sin darnos cuenta, realizamos acciones que no son las adecuadas. (reflexión e interiorización)
- Dar a conocer la ONG de la inspección: VIDES.
- Transmitir testimonios misioneros: Cristina Planells, Josevi (Montesión),...

EJE 4: CUIDADO DE LA CREACIÓN

4.1.- Valorar la diversidad como una riqueza siendo Iglesia que testimonia los valores del Evangelio.

4.2.- Dar respuesta a la emergencia del cuidado de la casa común desde una ecología integral en línea con la celebración del año especial *Laudato Si*.

4.3.- Atender como Iglesia la llamada al cuidado de la vida y la construcción de una sociedad más justa y sostenible.

Actividades/Acciones:

- Crear un rincón de reciclaje en las clases de Primaria, aprovechando que los alumnos van a almorzar en la clase.
- Remodelar la cartelería sobre el reciclaje en todo el colegio.
- Retomar el SENDERISMO, acompañado de actividades relacionadas con la naturaleza.
- Trabajar la responsabilidad personal en cuanto a las medidas de higiene.
- Hacer un detalle/gesto (amigo invisible) que sea ecológico.
- Presentar los ODS (Objetivos de Desarrollo Sostenible).

5.- ACTIVIDADES DE NUESTRO COLEGIO:

PASTORAL

Compartir con alegría la misión salesiana potenciando el protagonismo de los jóvenes.

Este es el objetivo general de este curso y, como educadores salesianos trabajamos COMO Don Bosco, CON los jóvenes, POR los jóvenes.

La misión salesiana son los jóvenes, queremos que su desarrollo sea íntegro, no sólo las capacidades intelectuales o académicas, sino que también afronten con fe y esperanza los retos presentes y futuros, que tengan sueños y quieran alcanzarlos, que sean conscientes de la riqueza que tienen para aportar a su entorno, a sus compañeros, a los educadores ...

Esta misión ha de ser compartida porque cada uno de nuestros jóvenes ha de ser protagonista de su vida y nosotros, acompañantes en ese proceso.

ORIENTACIÓN EN PRIMARIA Y SECUNDARIA

- Acogida y asistencia primaria a las familias y sus hijos/as. Orientación al alumnado de su proceso académico. Prevención, detección y diagnóstico de posibles dificultades específicas de aprendizaje.
- Seguimiento del alumnado desde su incorporación en 1º de Ed. Infantil hasta su salida de nuestro centro en 4º de ESO.
- Intervenciones específicas en cualquier curso adecuadas a las dificultades y necesidades específicas detectadas.
- Orientación académica y profesional en la etapa de ESO. Asistencia a las familias en aquellos asuntos que sea requerida. Información sistemática o puntual a las familias de temas referidos a dificultades de aprendizaje, uso de servicios externos al centro, todo lo referido al sistema educativo y las posibles vías o salidas académicas y profesionales.
- Asistencia y orientación al profesorado. Asistencia a reuniones y sesiones de evaluación.

ACTIVIDADES EXTRAESCOLARES.

Este curso se ofertan las siguientes:

- Escola Matinera
- Baile

SALIDAS CULTURALES

Los equipos de profesores al inicio de cada curso programamos las salidas de forma que complementen los contenidos trabajados en el aula.

SERVICIOS COMPLEMENTARIOS

COMEDOR ESCOLAR

El servicio será realizado por la empresa SERUNIÓN.

En el tiempo que media entre el horario de comida y el de entrada en clase, los alumnos y alumnas son atendidos por monitoras de la misma empresa de comedor. Las actividades durante este tiempo son variadas.

A diferencia de años anteriores por motivos de seguridad y espacios, los más pequeños (3 años) no podrán descansar “siesta”; pero sí tener un espacio relajado y con ventilación suficiente para realizar las actividades adaptadas por la empresa a la situación actual.

SEGURO ESCOLAR

El seguro escolar es voluntario.

En caso de accidente en horario escolar, el alumnado será atendido en el propio centro desplazándose el personal sanitario al Colegio.

En caso de ser necesario el desplazamiento a alguna de las clínicas concertadas de Torrent, el Centro facilitará un parte de accidente que será imprescindible presentar en el Centro Médico para ser atendidos o derivarlos a un Centro hospitalario si se considera necesario.

El seguro escolar cubre a los alumnos/as desde Infantil hasta segundo curso de Secundaria.

Los alumnos/as de tercero y cuarto de Secundaria pertenecen a la Seguridad Social, aunque también son atendidos en las mismas clínicas.

Concrecions educatives curs 2020-2021
"CUIDA LA VIDA, PONLE CORAZÓN"

CALENDARIO ESCOLAR

CALENDARI ESCOLAR 2020/2021



SETEMBRE							OCTOBRE							NOVEMBRE						
dl	dm	dc	dj	dv	ds	dg	dl	dm	dc	dj	dv	ds	dg	dl	dm	dc	dj	dv	ds	dg
	1	2	3	4	5	6				1	2	3	4							1
7	8	9	10	11	12	13	5	6	7	8	9	10	11	2	3	4	5	6	7	8
14	15	16	17	18	19	20	12	13	14	15	16	17	18	9	10	11	12	13	14	15
21	22	23	24	25	26	27	19	20	21	22	23	24	25	16	17	18	19	20	21	22
28	29	30					26	27	28	29	30	31		23	24	25	26	27	28	29
														30						



DESEMBRE							GENER							FEBRER						
dl	dm	dc	dj	dv	ds	dg	dl	dm	dc	dj	dv	ds	dg	dl	dm	dc	dj	dv	ds	dg
	1	2	3	4	5	6					1	2	3			3	4	5	6	7
7	8	9	10	11	12	13	4	5	6	7	8	9	10	8	9	10	11	12	13	14
14	15	16	17	18	19	20	11	12	13	14	15	16	17	15	16	17	18	19	20	21
21	22	23	24	25	26	27	18	19	20	21	22	23	24	22	23	24	25	26	27	28
28	29	30	31				25	26	27	28	29	30	31							



MARÇ							ABRIL							MAIG							
dl	dm	dc	dj	dv	ds	dg	dl	dm	dc	dj	dv	ds	dg	dl	dm	dc	dj	dv	ds	dg	
	1	2	3	4	5	6	7				1	2	3	4						1	2
8	9	10	11	12	13	14	5	6	7	8	9	10	11	3	4	5	6	7	8	9	
15	16	17	18	19	20	21	12	13	14	15	16	17	18	10	11	12	13	14	15	16	
22	23	24	25	26	27	28	19	20	21	22	23	24	25	17	18	19	20	21	22	23	
29	30	31					26	27	28	29	30			24	25	26	27	28	29	30	
														31							



JUNY							JULIOL							AGOST						
dl	dm	dc	dj	dv	ds	dg	dl	dm	dc	dj	dv	ds	dg	dl	dm	dc	dj	dv	ds	dg
	1	2	3	4	5	6				1	2	3	4						1	2
7	8	9	10	11	12	13	5	6	7	8	9	10	11	2	3	4	5	6	7	8
14	15	16	17	18	19	20	12	13	14	15	16	17	18	9	10	11	12	13	14	15
21	22	23	24	25	26	27	19	20	21	22	23	24	25	16	17	18	19	20	21	22
28	29	30					26	27	28	29	30	31		23	24	25	26	27	28	29
														30	31					



Inici de curs

- E. Infantil i E. Primària 07/09/2020
- ESO i Batxillerat 07/09/2020
- Formació Professional Bàsica i Cicles formatius de Formació Professional 07/09/2020
- Formació Professional Bàsica de segona oportunitat 14/09/2020
- Formació de persones adultes 17/09/2020
- Programes formatius de qualificació bàsica 21/09/2020
- Ensenyances esportives reglades i artístiques 28/09/2020
- Ensenyances d'idiomes 05/10/2020

Final de curs

- E. Infantil i E. Primària 23/06/2021
- ESO i Batxillerat 23/06/2021
- Formació Professional Bàsica i Cicles formatius de Formació Professional 23/06/2021
- Formació Professional Bàsica de segona oportunitat 23/06/2021
- Formació de persones adultes 18/06/2021
- Programes formatius de qualificació bàsica 23/06/2021
- Ensenyances esportives reglades i artístiques 23/06/2021
- Ensenyances d'idiomes 30/06/2021

Vacances

- Nadal del 23/12/2020 al 06/01/2021, ambdós inclosos.
- Pasqua de l'01/04/2021 al 12/04/2021, ambdós inclosos.

Festius

- Dia de la Comunitat Valenciana 9 d'octubre
- Festa Nacional d'Espanya 12 d'octubre
- Dia de la Immaculada Concepció 8 de desembre
- Sant Blai 3 de febrer
- Falles 17, 18 i 19 de març
- Sants Patrons de Torrent 30 de juliol

Concreciones educativas curso 2020-2021
“CUIDA LA VIDA, PONLE CORAZÓN”

1. En Educación Infantil y Educación Primaria se iniciarán el 7 de septiembre de 2020 y finalizarán el 23 de junio de 2021.

2. En Educación Secundaria Obligatoria y Bachillerato se iniciarán el 7 de septiembre de 2020 y finalizarán el 23 de junio de 2021.

Los períodos de vacaciones de este curso escolar serán los siguientes:

1. Vacaciones de Navidad: desde el 23 de diciembre de 2020 al 6 de enero de 2021, ambos inclusive.

2. Vacaciones de Pascua: desde el 1 al 12 de abril de 2021, ambos inclusive.

Además, serán festivos los días: 9 y 12 de octubre de 2020, 8 de diciembre de 2020 y 19 de marzo de 2021.

El Consejo Escolar Municipal de Torrent ha señalado como festivos los días 3 de febrero, 17 y 18 de marzo de 2021.

FECHAS ENTREGA DE NOTAS

PRIMERA EVALUACIÓN	SEGUNDA EVALUACIÓN	TERCERA EVALUACIÓN
Del 30 de noviembre al 3 de diciembre.	Del 8 al 11 de marzo.	Del 22 al 29 de junio.

6.- RECURSOS HUMANOS

EQUIPO DIRECTIVO

Laura Hernández Bohigues
Fco. Javier Fenoll Puchades
Blanca Polo Miravé
Gema Martínez Moret
Cristina Peñarrubia Núñez
Inmaculada García Carratalá
María Ortiz González

EQUIPO DE PASTORAL

Inmaculada García Carratalá
M^a José Andreu García
Amparo Montesinos Pérez
Javier Quintanar Chillida
Laura Hernández Bohigues

EQUIPO DE COMUNICACIÓN

Salvador Mas Anchel
M^a Teresa Comes Andrés

EQUIPO DE INNOVACIÓN

Juanjo Montesinos Escrivá
Lucía Bermell Búrdalo
Juan Pablo Martínez Alejos

EQUIPO DE PLURILINGÜISMO

Juli Cruz López
Marwan Elías Sayegh Lucas

CLAUSTRO DE PROFESORES/AS

	<u>TUTORES/AS</u>	<u>ATENCIÓN A PADRES/MADRES</u>
E. INFANTIL	1 ^o Amparo Montesinos Pérez	Cita previa
	2 ^o Esther Lerma Fullola	Cita previa
	3 ^o M ^a Carmen Campos Alandí	Cita previa
E. PRIMARIA	1 ^o Javier Quintanar Chillida	Cita previa
	2 ^o Sergio Moreno Zamora	Cita previa
	3 ^o A. Marwan Elías Sayegh Lucas	Cita previa

Concreciones educativas curso 2020-2021
“CUIDA LA VIDA, PONLE CORAZÓN”

	<i>3º B. José Antonio Toledo Domínguez</i>	Cita previa
	<i>4º Salvador Mas Anchel</i>	Cita previa
	<i>5º Juan José Montesinos Escrivá</i>	Cita previa
	<i>6º Inmaculada García Carratalá</i>	Cita previa
E. SECUNDARIA	<i>1º Francisco José Subiela Estellés</i>	Cita previa
	<i>2º Juliana López Cruz</i>	Cita previa
	<i>3º Mª Teresa Comes Andrés.</i>	Cita previa
	<i>4º Juan Pablo Martínez Alejos</i>	Cita previa
ORIENTADORA ESCOLAR: Ana Mª Galera Díaz		Cita previa

NO TUTORES/AS

**ATENCIÓN A
PADRES/MADRES**

E. INFANTIL	<i>Lucía Bermell Búrdalo</i>	Cita previa
--------------------	------------------------------	-------------

E. PRIMARIA	<i>Laura Hernández Bohigues</i>	Cita previa
	<i>Gema Martínez Moret</i>	Cita previa
	<i>Maruja García Gascó</i>	Cita previa
	<i>Inmaculada Díaz Pons</i>	Cita previa
	<i>Claudia Martínez Del Toro</i>	Cita previa

Concreciones educativas curso 2020-2021
"CUIDA LA VIDA, PONLE CORAZÓN"

E. SECUNDARIA	<i>Cristina Peñarrubia Núñez</i> <i>M^a José Andreu García</i> <i>Rafael Járrega Ventura</i> <i>Mario López Martínez</i> <i>Ana Belén Arbiol Gramage</i> <i>M^a Salud Alejos Andreu</i> <i>Alicia Lerma Andreu</i> <i>Cristina Planells Medina</i>	Cita previa Cita previa Cita previa Cita previa Cita previa Cita previa Cita previa Cita previa
----------------------	---	--

PERSONAL DE ADMINISTRACIÓN Y SERVICIOS

HORARIO	
<p>ADMINISTRADORA</p> <p><i>María Ortiz González</i></p>	<p align="center"><u>RECIBOS DOMICILIADOS</u> Cargo: 1-5 de cada mes</p> <p><u>Septiembre y Junio:</u> (cita previa)</p> <ul style="list-style-type: none"> • Lunes, Miércoles y Viernes: 12:00h-12:45h • Martes: 9:00h-10:00h • Jueves: 11:00h-12:00h <p><u>Octubre a Mayo:</u> (cita previa)</p> <ul style="list-style-type: none"> • Lunes, Miércoles y Viernes: 12:00h-12:45h • Martes y Jueves: 9:00h-10:00h <p align="center"><u>APORTACIONES VOLUNTARIAS</u></p> <p><i>Familias recibos no domiciliados:</i> ingresar en efectivo directamente en cualquier oficina de LA CAIXA, hacer transferencia o pagar con Tarjeta de Crédito en el colegio: ES94 2100 4493 7702 0003 7341</p> <p align="center"><u>SERVICIO DE COMEDOR</u></p> <p>Obligatoria Domiciliación Bancaria para hacer uso del servicio.</p> <p align="center"><u>CUENTA BANCARIA COLEGIO</u></p> <p align="center">ES58 2100 4493 7602 0001 9123</p> <p align="center"><u>VENTA DE CHÁNDALS - WEB PROVEEDOR AUSTRAL</u></p> <p align="center">http://clientes.austral.es/clubs/salesianastorrent/index.php</p>

<p>SECRETARIA:</p> <p><i>Elisa Benimeli Martínez</i></p>	<p>MAÑANAS (Cita previa)</p> <p>Lunes y Miércoles: 11:30h – 12:30h</p> <p>Viernes: 9:00h - 11:30h</p>	<p>TARDES(Cita previa)</p> <p>Martes y Jueves : 15:00h-16:30h</p>
---	---	---

7.- ÓRGANOS DE PARTICIPACIÓN

CONSEJO ESCOLAR

Presidenta	<i>Laura Hernández Bohigues</i>
Representantes de la Titularidad	<i>Blanca Polo Miravé</i> <i>Fco. Javier Fenoll Puchades</i> <i>Carmen Catalá Climent</i> <i>Inmaculada García Carratalá</i>
Representantes de profesores/as	<i>Juan José Montesinos Escrivá</i> <i>Juliana Cruz López</i> <i>Javier Quintanar Chillida</i> <i>M^a José Andreu García</i>
Representantes de padres/madres	<i>Gloria Angulo Zamora</i> <i>Emilio Puig Abad</i> <i>M^a del Mar Angulo Zamora</i>
Representantes de alumnos/as	<i>David Coquillat Burguera</i> <i>María Ruíz Luján</i>
Representante de administración y servicios	<i>Elisa Benimeli Martínez</i>

DELEGADOS DE SECUNDARIA

Curso	Delegado/a	Subdelegado/a
Primero	Lucas Marinov Alegre	David Petrov Stanev
Segundo	Mara Cózar Colorado	Javier Requena Lerma
Tercero	Josep Company Vilata	Mireya Fernández Cuenca
Cuarto	María Ruiz Luján	Pablo Grimaó Company

ASOCIACIÓN DE ALUMNOS/AS

Se trata de una asociación de y para los/as alumnos/as. Ellos/ellas la gestionan en coordinación con el Centro. Está compuesta por alumnos de Secundaria y su Junta Directiva se elige a principios de cada curso.

Esta asociación tiene como objetivos:

- Colaborar en la labor educativa del Colegio.
- Recoger y expresar la opinión de los/as alumnos/as.
- Facilitar el ejercicio de los derechos de los/as alumnos/as.
- Promover la participación de los/as alumnos/as en los órganos colegiados del Centro.
- Facilitar la representación de los/as alumnos/as en el Consejo Escolar del Centro.
- Fomentar la unión de los/as alumnos/as, promover la consecución de los objetivos del Centro, defender los intereses de los alumnos/as e impulsar el trabajo en equipo.
- Promover y organizar actividades y facilitar la participación en ellas.
- Cooperar para que el sistema educativo se desarrolle en igualdad de oportunidades, la inserción social y la participación democrática.
- Colaborar en la elaboración del Proyecto Educativo del Centro.

JUNTA DIRECTIVA DE A.M.P.A.S.

El próximo 2 de Noviembre tendrá lugar la Asamblea anual del AMPA en la que se nombrará nuevo Presidente y Junta Directiva.